eurocasa
CASARES & MERCADER

ref. EC1198

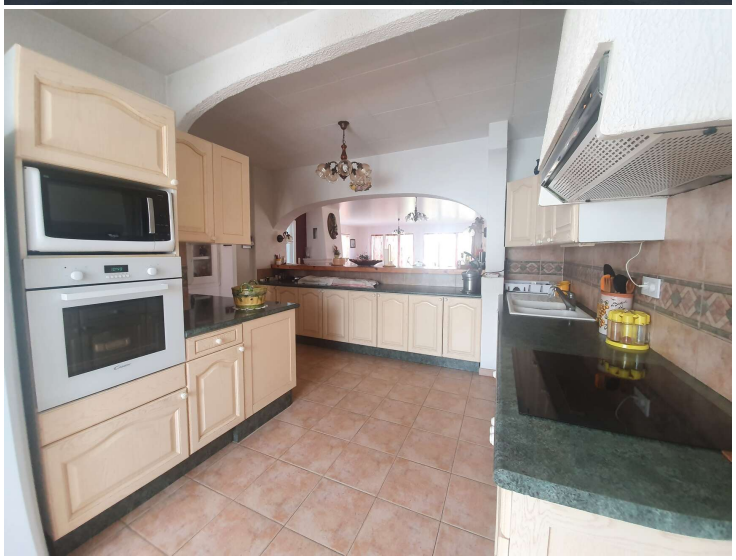
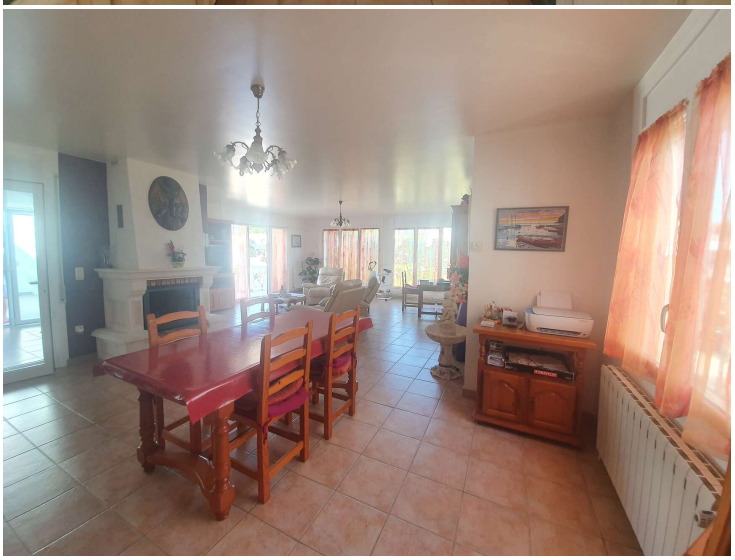

# Imponente villa con 1200 m2 de parcela y 30 m de amarre

## Espectacular villa muy exclusiva con 1200 m2 de parcela a canal ancho y 30 metros de amarre privado para su embarcación

Este villa es un producto muy raro de encontrar por su gran parcela atípica , ademas la casa de 388 m2 cuenta con una forma de L con la piscina justo en el centro que hacen de ella un producto muy buscado . Sus 6 habitaciones , 4 de ellas en suite (2 de ellas con terraza privada) y 2 dobles dan un aire muy contemporaneo y agradable . Ademas cuenta con un gran garaje para hasta 3 coches y un increible jardín donde poder reunir a toda la familia .
No dude en ponerse en contacto con nosostros para mas información .
VENDEMOS SUEÑOS !!
OFERTA  MUY INTERESANTE ! NUEVO PRECIO !!

| | |
|---|---|
| Operación | Venta |
| Tipo | Casa con amarre |
| Municipio | Alt Empordà |
| Superficie | 400 $m^2$ |
| Habitaciones | 6 |
| Baños | 5 baños |
| Parking | Sí |
| Garaje | Sí |
| Terraza | Sí |
| Jardín | Sí |
| Amarre | Sí |
| Piscina | Sí |
| Calefacción | Sí |
| Aire acondicionado | Sí |
| Terreno | 1.200 $m^2$ |

1.300.000 €

En trámite
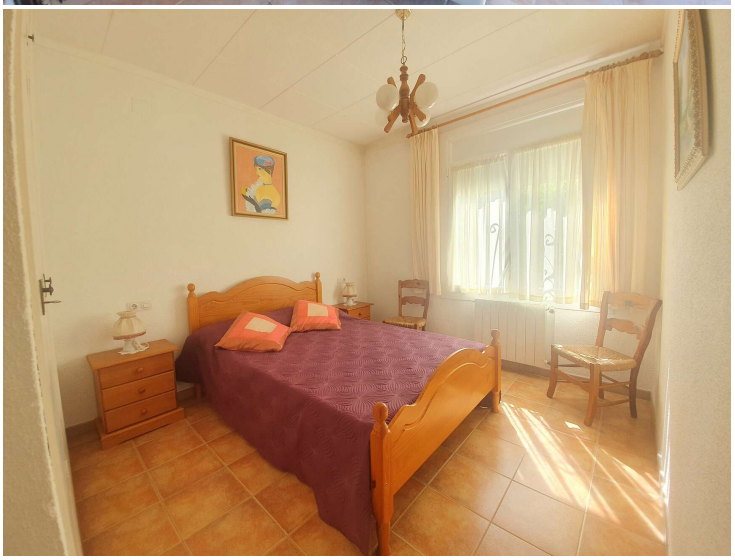
Tel (+34) 972 907 832  Oscar: (+34) 687 08 91 04  Paula: (+34) 687 08 90 92  info@immobiliariaempuriabrava.com  C/ Peni 154, A - 17487 Empuriabrava, Girona