eurocasa
CASARES & MERCADER

ref. EC1373

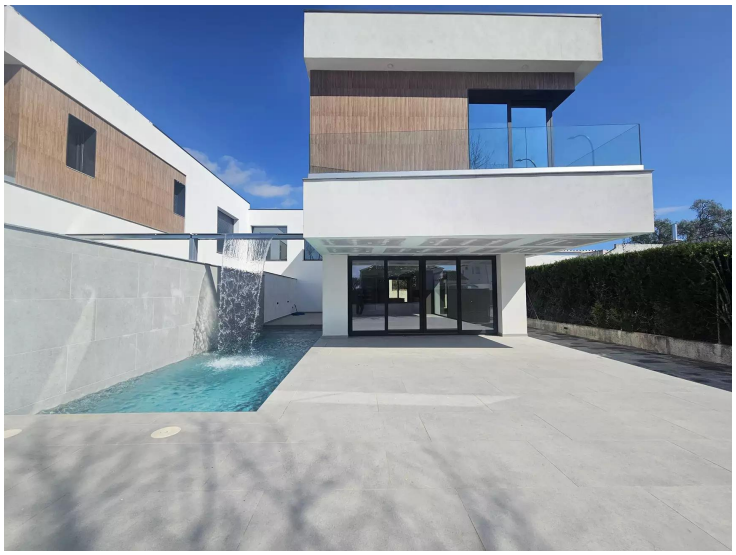
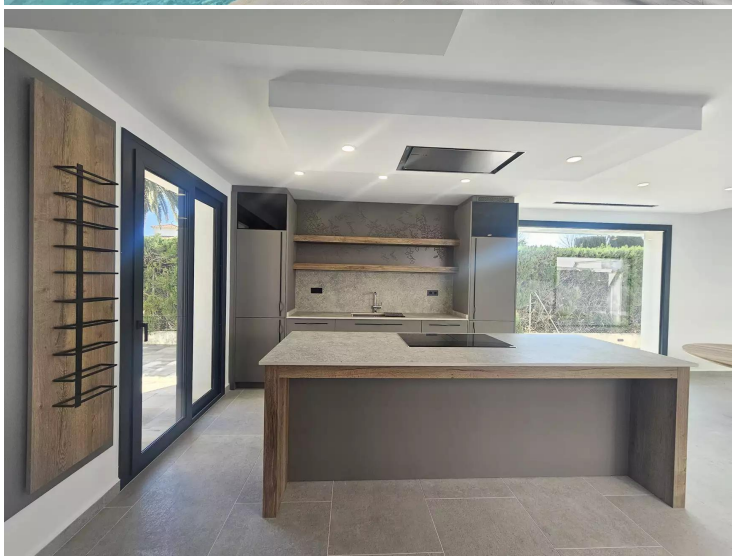
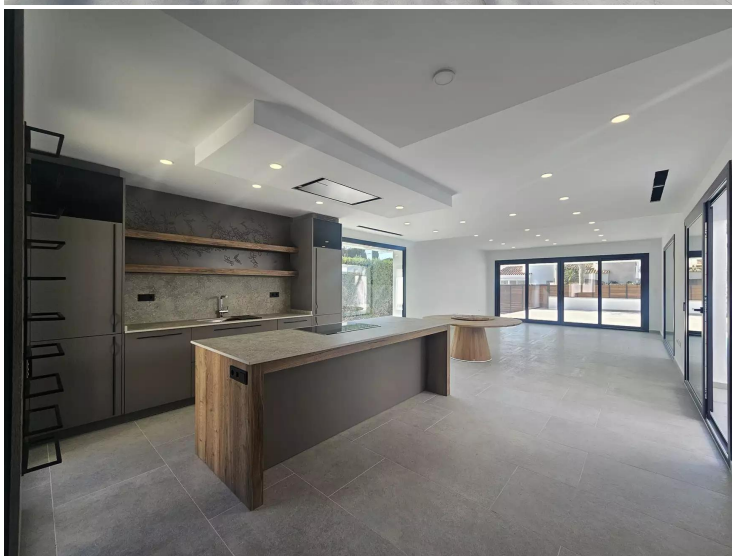

Casa en venta en Empuriabrava

Moderna casa de nueva construcción cerca del centro

Descubre esta espectacular casa de 220 m² construidos, diseñada con un estilo moderno y elegante, situada en una ubicación privilegiada, a solo 100 metros del centro. La vivienda cuenta con 4 amplias habitaciones, todas en suite, ofreciendo el máximo confort y privacidad. Cada dormitorio dispone de su propio baño completo, con acabados de alta calidad y un diseño contemporáneo. El corazón de la casa es su luminoso salón-comedor, con grandes ventanales que permiten la entrada de luz natural y ofrecen vistas al exterior. La cocina, completamente equipada, se integra perfectamente en el espacio, proporcionando un ambiente ideal para reuniones y momentos en familia. En el exterior, disfrutarás de una magnífica piscina privada, perfecta para relajarte en los días soleados, junto a un área ajardinada que aporta un toque de frescura y tranquilidad. Además, la propiedad dispone de un garaje privado, brindando comodidad y seguridad para el estacionamiento.

Operación	Venta
Tipo	Casa unifamiliar
Tipo de obra	Obra nueva
Municipio	Alt Empordà
Superficie	220 m^2
Habitaciones	4
Baños	4 baños , 1 lavabo
Parking	Sí
Garaje	Sí
Piscina	Sí
Calefacción	Sí
Aire acondicionado	Sí
Terreno	375 m^2

795.000 €
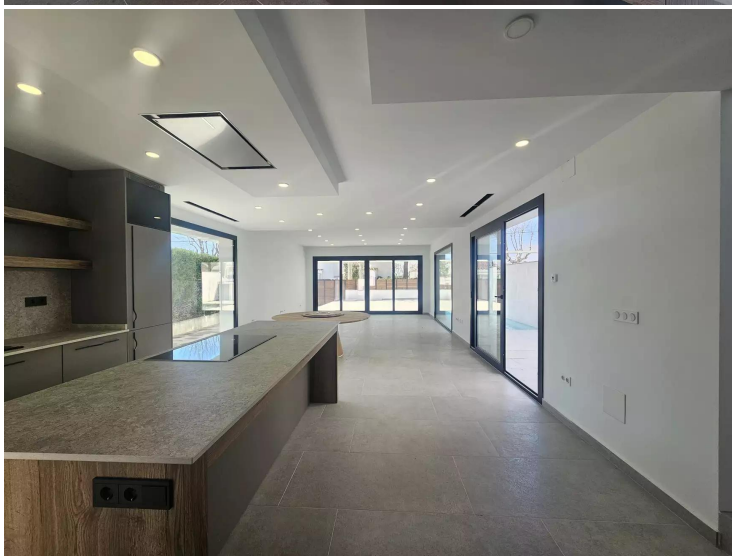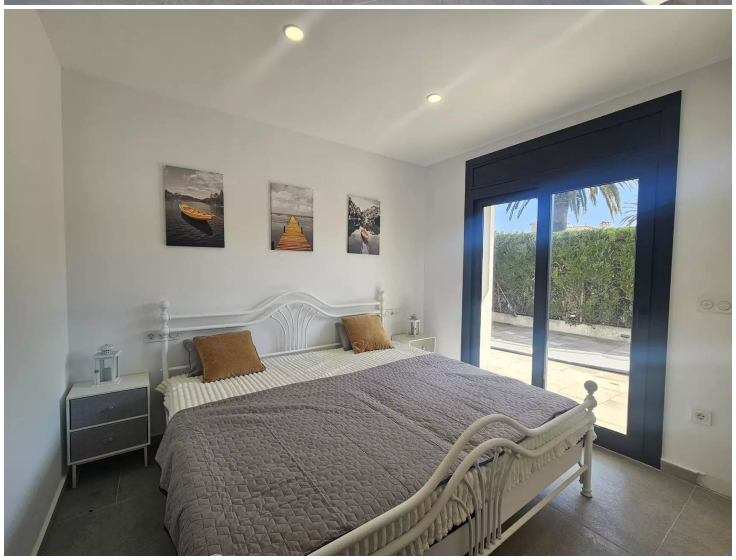
Tel (+34) 972 907 832 Oscar: (+34) 687 08 91 04 Paula: (+34) 687 08 90 92 info@immobiliariaempuriabrava.com C/ Peni 154, A - 17487 Empuriabrava, Girona