eurocasa
CASARES & MERCADER

ref. EC1357

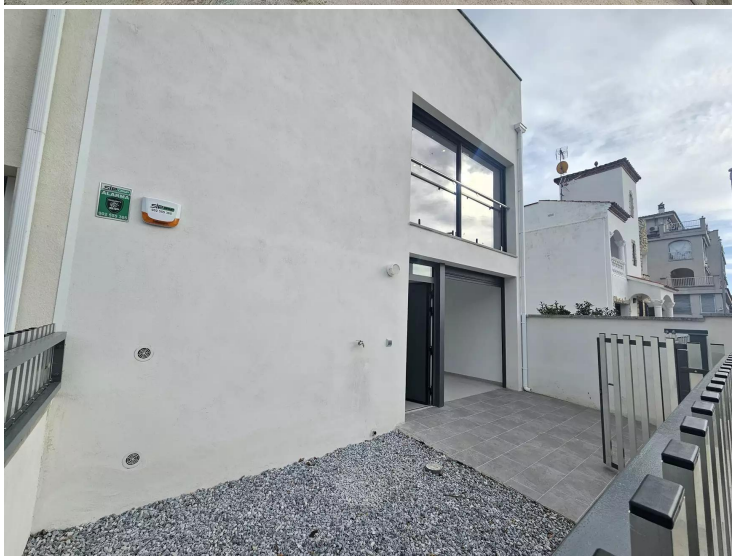
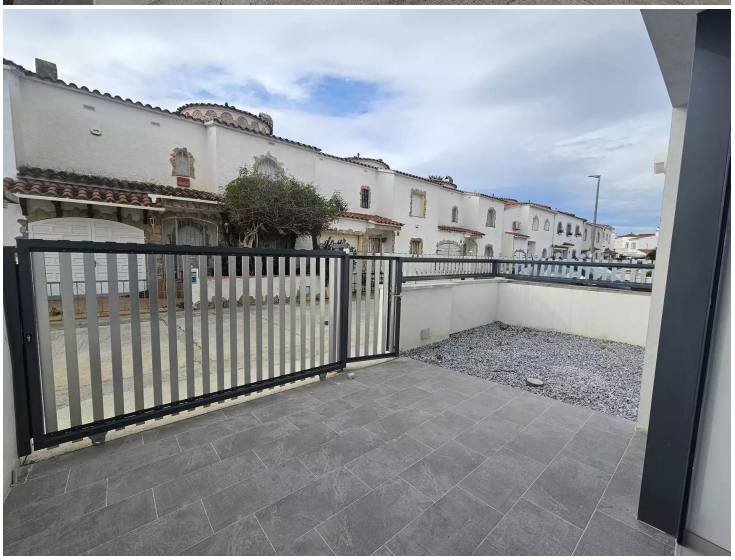

Casa en venta en Empuriabrava

Casa de obra nueva en venta en Empuriabrava

Esta espectacular casa adosada de nueva construcción combina diseño moderno , comodidad y una ubicación privilegiada. Con dos habitaciones dobles , incluyendo una suite en planta baja con acceso directo al patio trasero , y un baño separado .
La vivienda ofrece espacios llenos de luz natural gracias a su orientación suroeste . Dispone de un amplio garaje, patio delantero y trasero, En la 1era planta , la 2a habitacion doble con un baño separado y el gran comedor cocina abierto con grandes ventanales para aprovechar de su excelente orientacion y acceso directo a traves de escaleras interiores a una espectacular terraza tipo solárium en la última planta. Todas las estancias cuentan con aire acondicionado reversible y un eficiente sistema de aerotermia. Además, dispone de tres baños: un baño completo, otro con ducha y un aseo adicional.
Ubicada a pocos minutos del Lago Sant Maurici, es ideal para quienes buscan tener su barco cerca.

Operación	Venta
Tipo	Casa unifamiliar
Tipo de obra	Obra nueva
Municipio	Alt Empordà
Superficie	86 m^2
Habitaciones	2
Baños	3 baños
Garaje	Sí
Patio	Sí
Jardín	Sí
Calefacción	Sí
Aire acondicionado	Sí
Terreno	90 m^2

299.000 €
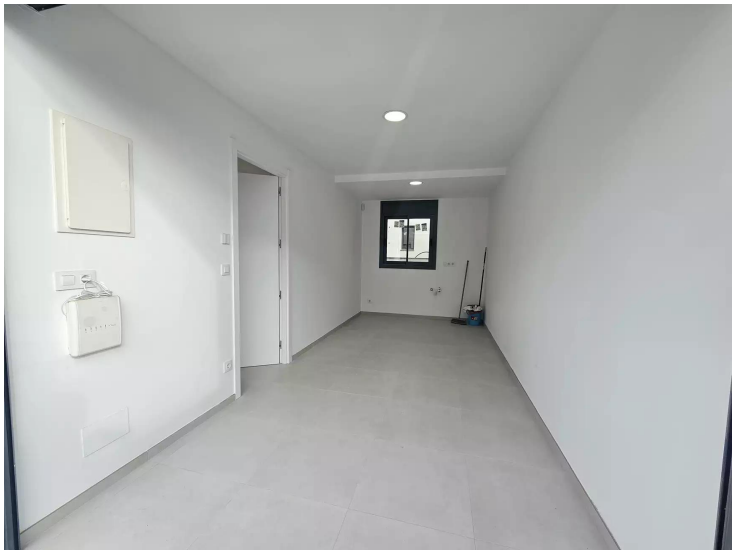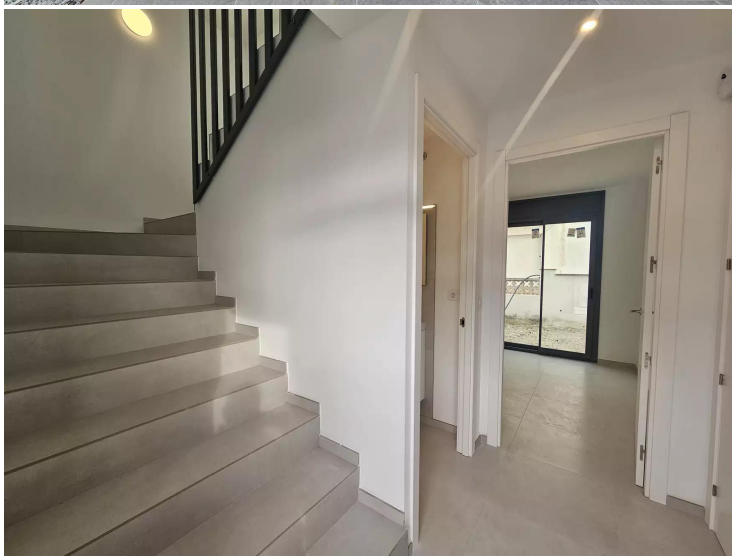
Tel (+34) 972 907 832 Paula: (+34) 687 08 91 04 Oscar: (+34) 687 08 90 92 info@immobiliariaempuriabrava.com C/ Penis 154, A - 17487 Empuriabrava, Girona