eurocasa
CASARES & MERCADER

ref. EC1135

# Casa en venta en Empuriabrava

## Magnífica casa de tres dormitorios en venta en empuriabrava con amarre y piscina

Esta fabulosa casa de una sola planta se sitúa en una de las áreas más exclusivas de Empuriabrava, con orientación sur. La vivienda cuenta con una extensa parcela de 1.080 m2, un amarre de 25 m a canal ancho, una piscina y un amplio garaje con espacio para 2 vehículos.
En su interior, descubrirá un luminoso salón-comedor, una cocina equipada, 3 dormitorios confortables y 2 baños completos.
¡Contáctenos sin dudarlo si tiene alguna consulta adicional sobre esta espectacular propiedad!

| | |
|---|---|
| Operación | Venta |
| Tipo | Casa con amarre |
| Municipio | Alt Empordà |
| Superficie | 180 $m^2$ |
| Habitaciones | 3 |
| Baños | 2 baños |
| Parking | Sí |
| Garaje | Sí |
| Terraza | Sí |
| Jardín | Sí |
| Amarre | Sí |
| Piscina | Sí |
| Terreno | 1.080 $m^2$ |

1.490.000 €
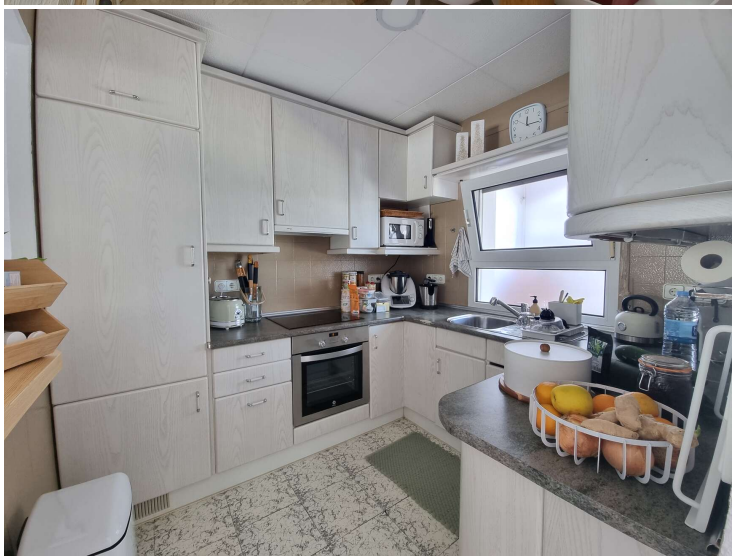
Tel (+34) 972 907 832 Oscar: (+34) 687 08 91 04 Paula: (+34) 687 08 90 92 info@immobiliariaempuriabrava.com C/ Peni 154, A - 17487 Empuriabrava, Girona