eurocasa
CASARES & MERCADER

ref. EC1292

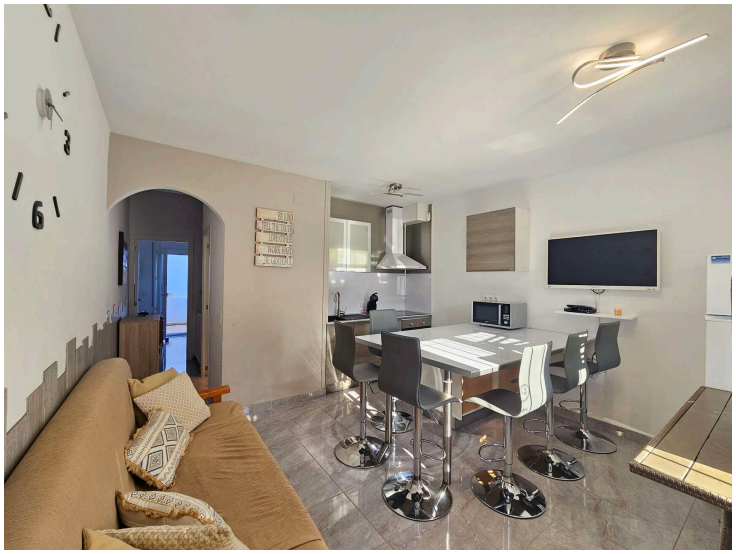

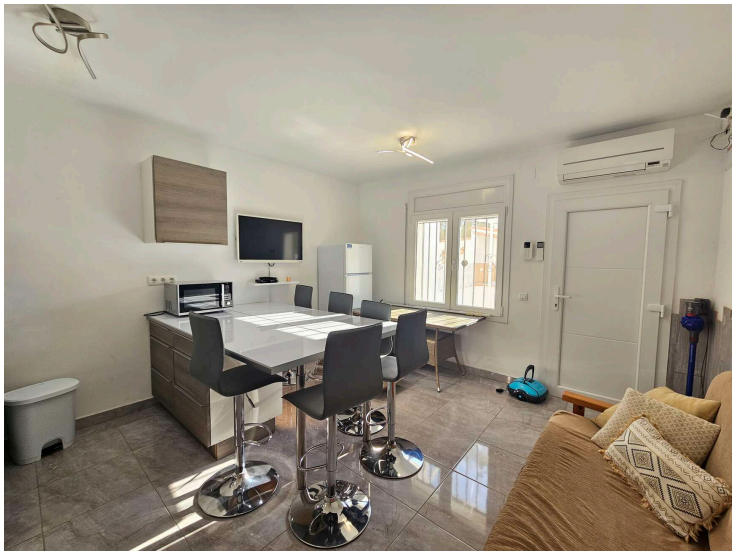

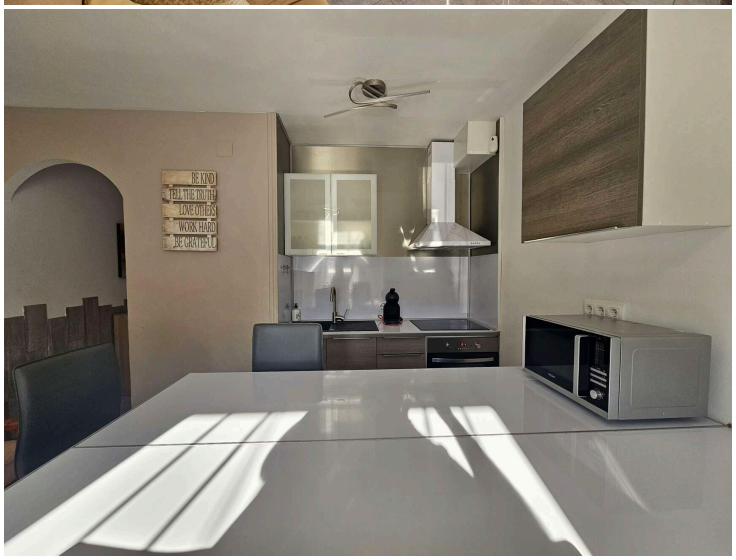

# Casa en venta en Empuriabrava

## Bonita casa con piscina y jardin

La casa situada en un sector tranquilo , justo al lado del rio Muga , desprende calma gracias a su piscina y su barbacoa de verano todo ello expuesto al sur . sus 60 m2 construidos y la parcela de 110 m2 se distribuyen en : PB : acceso directo a la casa al comedor con cocina abierta y vistas a la piscina , 1 habitacion doble con acceso a un patio interior y un baño completo . En planta 1era : 2 habitaciones dobles , una de ellas con acceso a una terraza sur con vistas . La casa totalmente reformada con doble acristalamiento , A/C reversible y un sin fin mas de comodidades . No dude de ponerse en contacto con nosotros ! VENDEMOS SUEÑOS !

| | |
|---|---|
| Operación | Venta |
| Tipo | Casa unifamiliar |
| Municipio | Alt Empordà |
| Superficie | 60 $m^2$ |
| Habitaciones | 3 |
| Baños | 1 baño |
| Terraza | Sí |
| Patio | Sí |
| Jardín | Sí |
| Piscina | Sí |
| Calefacción | Sí |
| Aire acondicionado | Sí |
| Terreno | 110 $m^2$ |
| Amueblado | Sí |

295.000 €
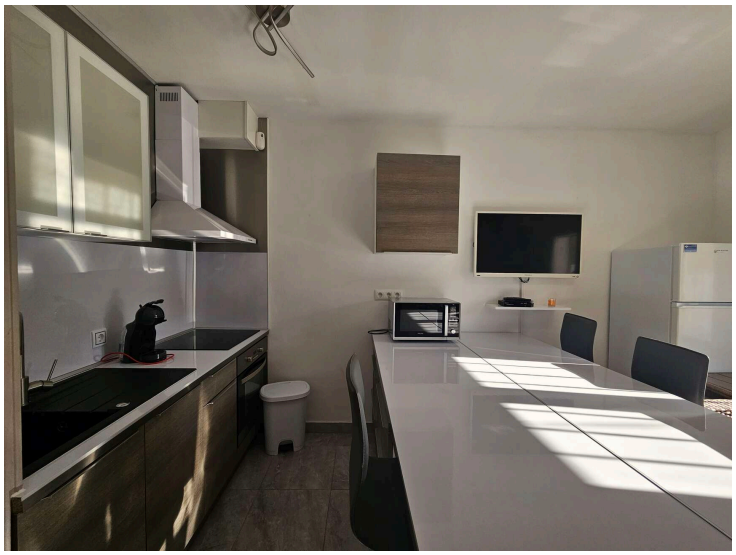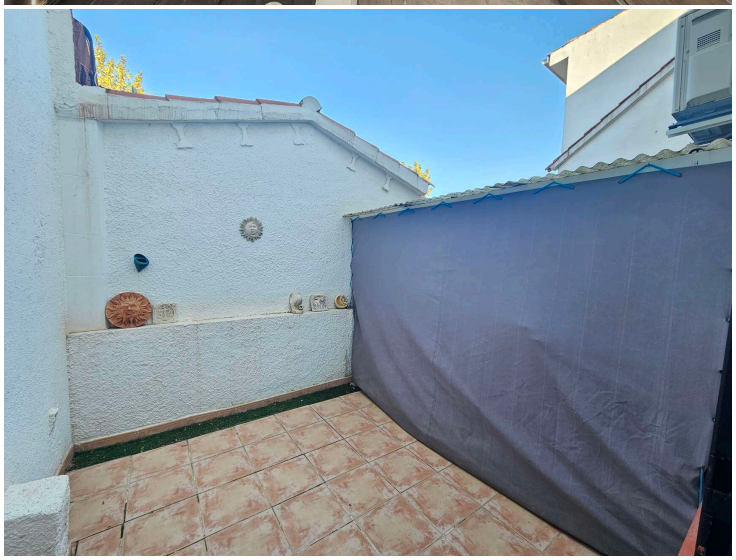
Tel (+34) 972 907 832 Paula: (+34) 687 08 91 04 Oscar: (+34) 687 08 90 92 info@immobiliariaempuriabrava.com C/ Penis 154, A - 17487 Empuriabrava, Girona