eurocasa
CASARES & MERCADER

ref. EI-673

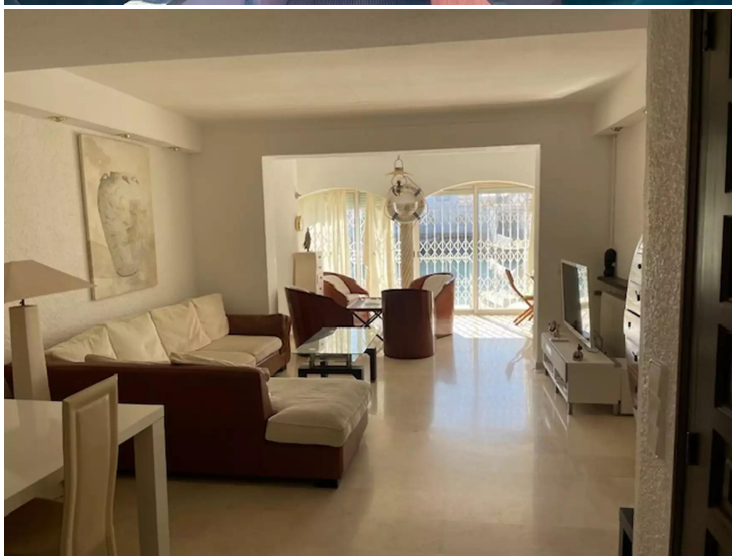

Casa del pescador antes de los puentes, zona de Salins.

Hermosa casa con atraque para velero de 14 x 4.20 m en el barrio de Salins.

Disfrute de esta amplia casa situada antes de los puentes, ideal para amantes de la navegación, con amarre para velero de hasta 14 m de eslora y 4,20 m de manga. Su excelente orientación sureste asegura luz natural durante todo el día.

La propiedad cuenta con un garaje y un carport, situada en pleno centro y a pocos minutos de la salida al mar.

Dispone de 3 cómodas habitaciones y 2 baños espaciosos. Una oportunidad única que combina confort y acceso directo a la costa.

Operación	Venta
Tipo	Casa con amarre
Municipio	Alt Empordà
Superficie	140 m^2
Habitaciones	3
Baños	2 baños , 2 lavabos
Parking	Sí
Garaje	Sí
Lavadero	Sí
Terraza	Sí
Amarre	Sí
Aire acondicionado	Sí
Terreno	80 m^2
Balcón	Sí
Amueblado	Sí

590.000 €
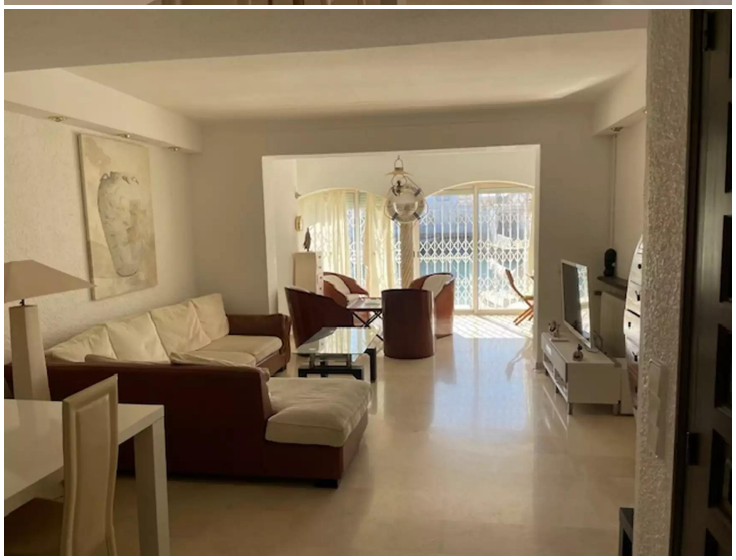
Tel (+34) 972 907 832 Paula: (+34) 687 08 91 04 Oscar: (+34) 687 08 90 92 info@immobiliariaempuriabrava.com C/ Penis 154, A - 17487 Empuriabrava, Girona