eurocasa
CASARES & MERCADER

ref. HS G1266

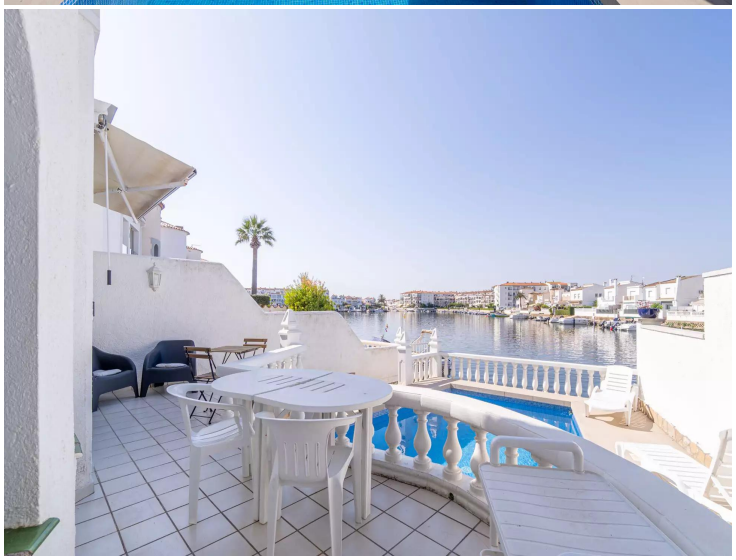
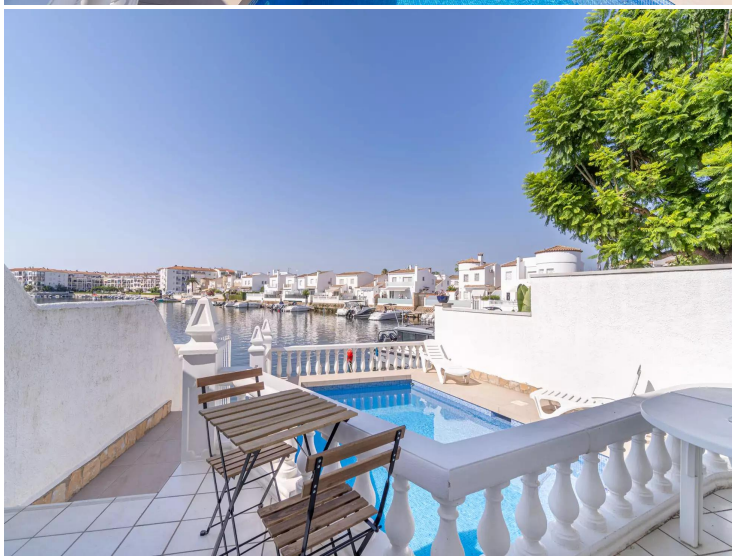

Encantadora casa en venta, ubicada en el Lago St. Maurici de Empuriabrava.

La propiedad cuenta con cuatro acogedoras habitaciones, dos baños completos, piscina, garaje y amarre.

Esta elegante casa al canal con piscina y amarre tiene una ubicación privilegiada, el Lago Sant Maurici, una zona bonita y tranquila de la marina de Empuriabrava. En la planta principal hay una cocina abierta totalmente equipada a continuación hay una zona de salón con chimenea y comedor con una mesa para 6 personas que tienen acceso a una hermosa terraza solárium con sillones y tumbonas alrededor de la piscina con vistas al canal, perfecto para relajarse y disfrutar de un día soleado. Desde la terraza una pequeña verja da acceso al amarre de 8 metros. En la planta superior se encuentra un primer dormitorio o despacho, un baño con ducha, un segundo dormitorio con cama doble, armario y aire acondicionado ambos dan a una terraza con vistas al canal. suite principal también con vistas al lago y zona de vestidor, una habitación doble con armarios empotrados y por último otro baño con ducha. Extras: Garaje, parking exterior privado, aire acondicionado y piscina.

Operación	Venta
Tipo	Casa con amarre
Municipio	Alt Empordà
Superficie	178 m^2
Habitaciones	4
Baños	2 baños , 1 lavabo
Parking	Sí
Garaje	Sí
Terraza	Sí
Amarre	Sí
Piscina	Sí
Calefacción	Sí
Aire acondicionado	Sí
Terreno	162 m^2
Balcón	Sí
Amueblado	Sí

580.000 €

Tel (+34) 972 907 832 Paula: (+34) 687 08 91 04 Oscar: (+34) 687 08 90 92 info@immobiliariaempuriabrava.com C/ Penis 154, A - 17487 Empuriabrava, Girona

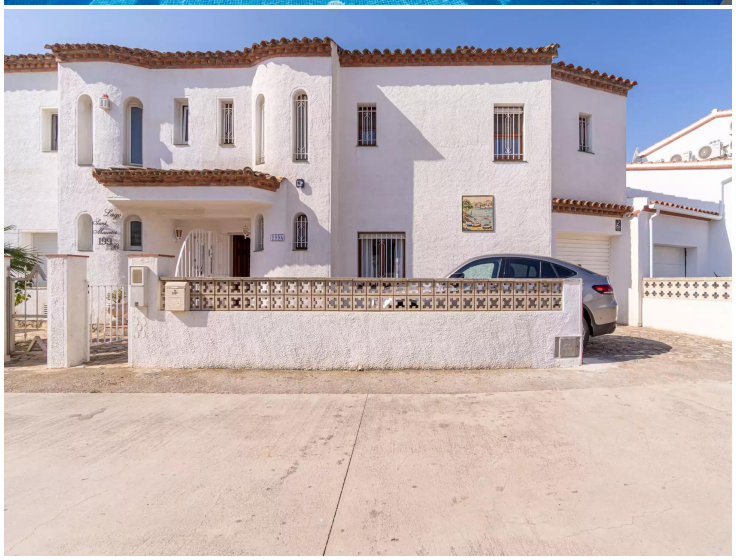

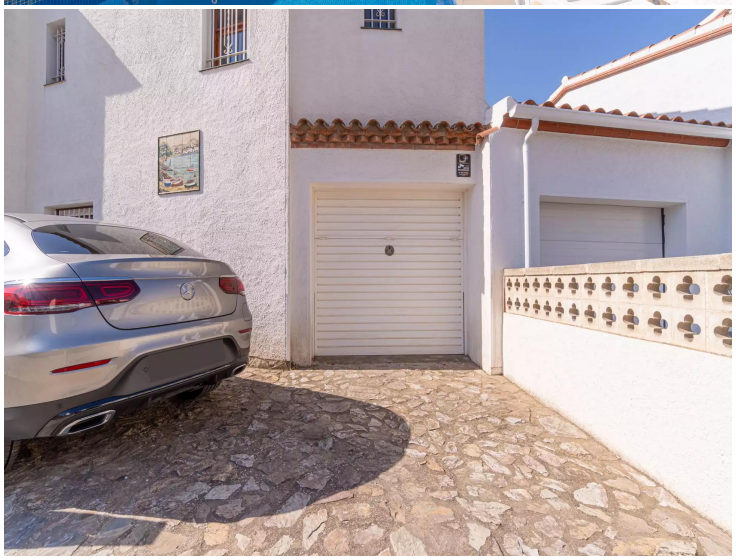

199A