eurocasa
CASARES & MERCADER

réf. EC1289

Maison moderne de plain-pied à Empuriabrava avec amarrage de 12,5 m

Maison moderne rez-de-chaussée avec piscine et amarre de 12,5 m

Cette belle villa située dans le meilleur quartier d'Empuriabrava se compose d'un hall d'entrée d'où l'on voit la piscine, puis d'une chambre avec salle de bain et de la grande salle à manger en L qui s'ouvre sur la belle terrasse avec pergola bioclimatique et le piscine, une grande cuisine équipée d'une salle à manger, une chambre avec accès à la terrasse, avec une salle de bain complète et WC séparé, deux autres chambres lumineuses + un bureau qui se partagent une salle de bain avec baignoire et une buanderie.
A l'extérieur de la maison il est possible de garer un véhicule dans le patio côté rue.
Le jardin a beaucoup d'intimité et de charme.
Amarrage de 12,50m au large chenal.
En supplément : portail électrique, climatisation réversible, double vitrage, piscine.....

Transaction	Vente
Type	Maison avec amarre
Commune	Alt Empordà
Surface	185 m^2
Chambres	6
Salles de bains	3 salles de bains
Parking	Oui
Garage	Oui
Terrasse	Oui
Jardin	Oui
Amarrage	Oui
Piscine	Oui
Chauffage	Oui
Climatisation	Oui
Terrain	500 m^2
Meublé	Oui

1.499.000 €
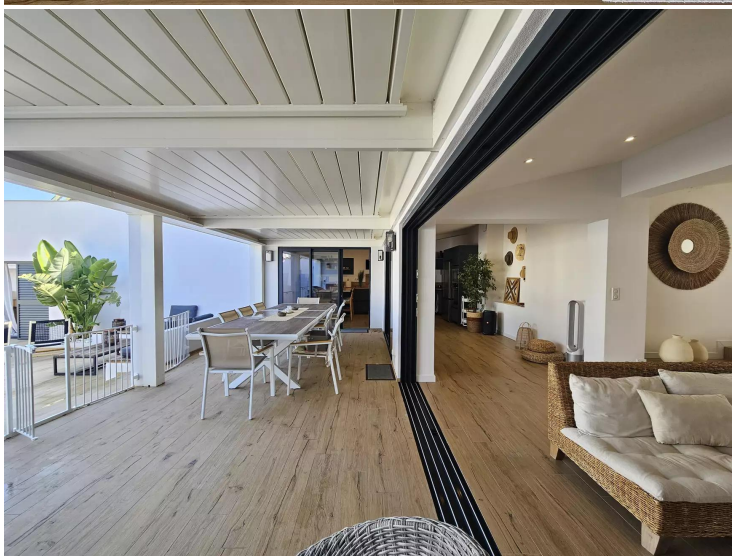
Tel (+34) 972 907 832 Paula: (+34) 687 08 91 04 Oscar: (+34) 687 08 90 92 info@immobiliariaempuriabrava.com C/ Penis 154, A - 17487 Empuriabrava, Girona