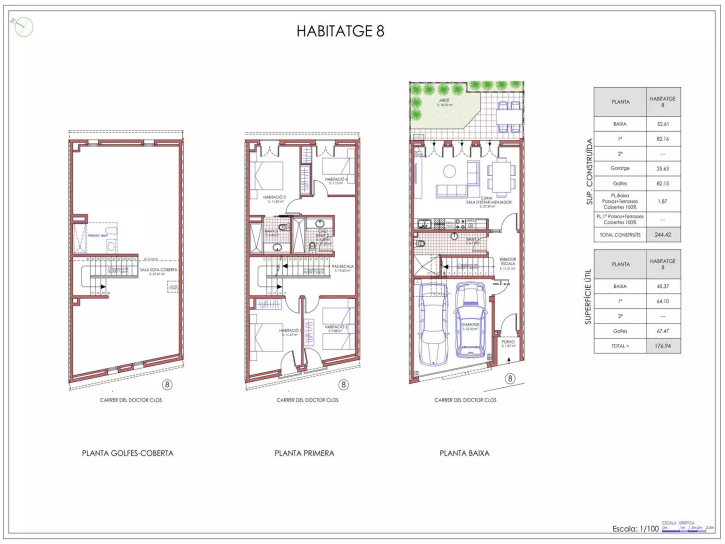

Maison nouvellement construite au centre du village de Perelada.

Maison nouvellement construite au centre du village de Perelada.

En exclusivité, 10 nouvelles maisons, jumelées et d'angle. Les finitions sont de haute qualité et les maisons respectent les règles extérieures de la vieille ville de Peralada. Les maisons sont plus économes en énergie et durables.
Cette maison a un garage de 25,49 mètres au niveau de la rue avec une capacité pour deux voitures et un espace de stockage, au rez-de-chaussée nous avons un grand salon-salle à manger avec une cuisine ouverte et entièrement équipée, une salle de bain avec douche, au rez-de-chaussée nous trouvons 3 chambres et 2 salles de bains et au premier étage nous trouvons une chambre avec salle de bain et un grenier de 33 mètres, la maison a une terrasse avec un jardin pour se détendre et faire de la vie de famille.

Transaction	Vente
Type	Maison unifamiliale
Type de construction	Nouveau
Commune	Alt Empordà
Surface	195 m^2
Chambres	4
Salles de bains	2 salles de bains
Garage	surface
Débarras	surface
Jardin	surface
Chauffage	Oui
Climatisation	Oui
Terrain	100 m^2

320.000 €

En cours

eurocasa
CASARES & MERCADER

réf. 652

Tel (+34) 972 907 832 Paula: (+34) 687 08 91 04 Oscar: (+34) 687 08 90 92 info@immobiliariaempuriabrava.com C/ Penis 154, A - 17487 Empuriabrava, Girona