eurocasa
CASARES & MERCADER

ref. EC1387

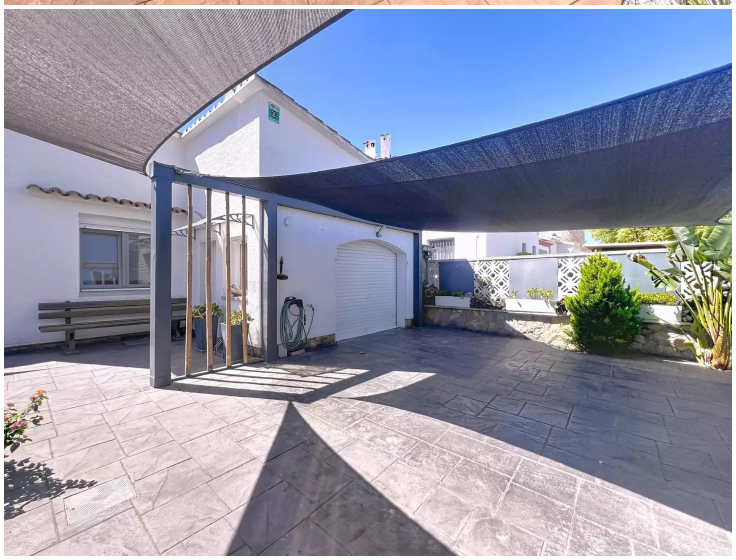

Haus zum Verkauf in Empuriabrava.

Beeindruckendes Haus in der Nähe des Zentrums und der Hafenstege mit großem Grundstück.

Großes, vollständig renoviertes Haus auf einem Grundstück von 617 m², gelegen in einer der besten Gegenden von Empuriabrava, nur wenige Minuten zu Fuß vom Zentrum und in der Nähe der Yachthäfen.
Die Immobilie verfügt über zwei unabhängige Wohnungen: Im Erdgeschoss mit 3 Schlafzimmern (eins mit eigenem Bad), 2 zusätzlichen Badezimmern (eins außen, ideal für den Pool), Wäscherei, Garage für ein Auto und einem Freizeitraum mit Bar und Billard. Im ersten Stock mit einer komplett ausgestatteten Wohnung, die ein Wohnzimmer mit Essbereich und Kochnische, 1 Schlafzimmer und 1 Badezimmer umfasst. Außenbereich, ein großzügiger Garten mit privatem Pool bietet einen idealen Raum, um das mediterrane Klima zu genießen. Das Haus ist mit reversibler Klimaanlage, heizung ausgestattet und bereit zum Einziehen. Eine einzigartige Gelegenheit für diejenigen, die eine geräumige, moderne und gut gelegene Immobilie in der Venedig der Costa Brava suchen.

Transaktion	Verkauf
Typ	Einfamilienhaus
Ort	Alt Empordà
Fläche	190 m²
Schlafzimmer	4
Badezimmer	4 badezimmer
Parking	Ja
Garage	Ja
Garten	Ja
Schwimmbad	Ja
Heizung	Ja
Klimaanlage	Ja
Grundstück	617 m²
Möbliert	Ja

890.000 €
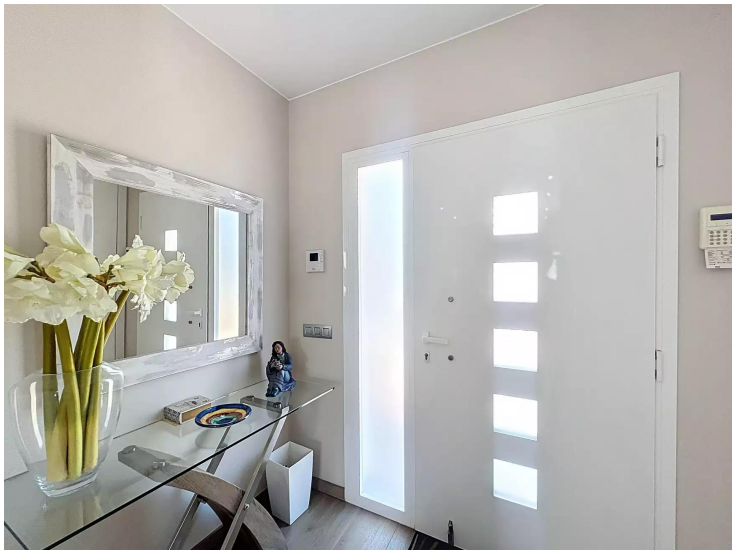
Tel (+34) 972 907 832 Oscar: (+34) 687 08 91 04 Paula: (+34) 687 08 90 92 info@immobiliariaempuriabrava.com C/ Peni 154, A - 17487 Empuriabrava, Girona