eurocasa
CASARES & MERCADER

ref. EC1289

Moderne Erdgeschosswohnung in Empuriabrava mit 12,5 m Liegeplatz

Modernes Erdgeschosshaus mit Pool und 12,5 m Liegeplatz

Diese wunderschöne Villa in der besten Gegend von Empuriabrava besteht aus einer Eingangshalle, von der aus wir den Pool sehen können, einem Schlafzimmer mit Bad und dem großen L-förmigen Esszimmer, das sich zur schönen Terrasse mit bioklimatischer Pergola öffnet Pool, eine große Küche mit Esszimmer, ein Schlafzimmer mit Zugang zur Terrasse, mit komplettem Badezimmer und separater Toilette, zwei weitere helle Schlafzimmer + ein Büro, die sich ein Badezimmer mit Badewanne und eine Waschküche teilen.
Außerhalb des Hauses besteht die Möglichkeit, ein Fahrzeug auf der straßenseitigen Terrasse zu parken.
Der Garten bietet viel Privatsphäre und Charme.
12,50m Liegeplatz am breiten Kanal.
Extra: elektrisches Tor, umschaltbare Klimaanlage, Doppelverglasung, Swimmingpool.....

Transaktion	Verkauf
Typ	Haus mit Liegeplatz
Ort	Alt Empordà
Fläche	185 m^2
Schlafzimmer	6
Badezimmer	3 badezimmer
Parking	Ja
Garage	Ja
Terrasse	Ja
Garten	Ja
Anlegesteg	Ja
Schwimmbad	Ja
Heizung	Ja
Klimaanlage	Ja
Grundstück	500 m^2
Möbliert	Ja

1.499.000 €
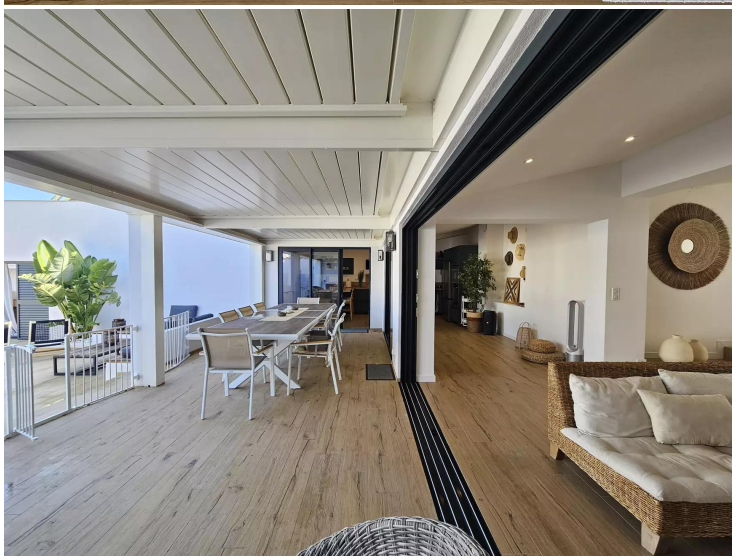
Tel (+34) 972 907 832 Oscar: (+34) 687 08 91 04 Paula: (+34) 687 08 90 92 info@immobiliariaempuriabrava.com C/ Peni 154, A - 17487 Empuriabrava, Girona