eurocasa
CASARES & MERCADER

ref. H1000

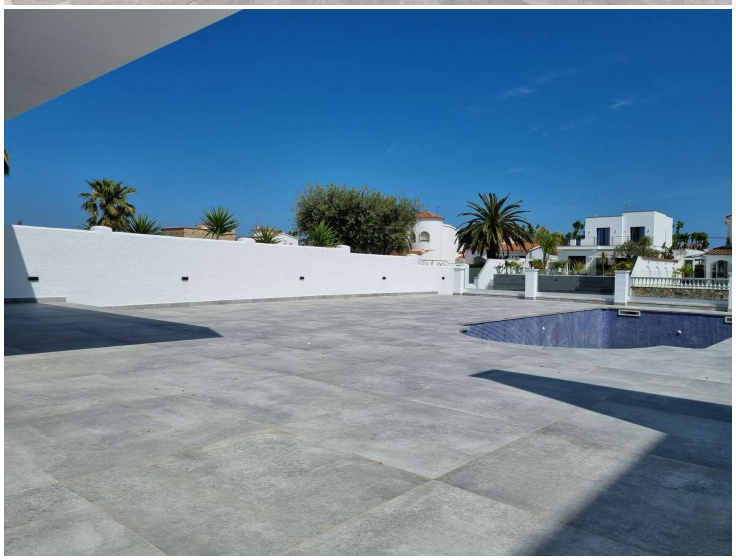

Villa sur con 12,5 m de amarre

Grandes villas modernas en Empuriabrava

Villa , sur con 12,5 m de amarre a la venta
Villa a estrenar , orientada al sur y con 12,50 m. de amarre a canal ancho.
Ambas estan situadas en uno de los canales mas anchos de la marina de Empuriabrava .
Cada villa poseera una parcela aproximada de 550 m2 con 12,5 m de amarre expuesto al sur .
Cada villa posee 4 habitaciones , las 4 en suite y un baño de cortesia . Ambas han estado pensadas hasta el ultimo detalle , dando una forma muy moderna e innovadora .
Las villas poseen como extras (A/C - Calefaccion por conductos) , Calefacción en el suelo , piscina , portal electrico y un sinfin mas de comodidades .
No dude en ponerse en contacto con nosotros !
VENDEMOS SUEÑOS !!

Ampuriabrava es una entidad de población del municipio de Castellón de Ampurias, en la comarca del Alto Ampurdán, provincia de Gerona (España). Está situada en pleno golfo de Rosas, rodeada por el parque natural de las Marismas del Ampurdán, y constituye la marina residencial más importante de Europa, con unos 24 km de canales navegables.

Operación	Venta
Tipo	Casa con amarre
Tipo de obra	Obra nueva
Situación	Alt Empordà
Superficie	220 m^2
Habitaciones	4
Baños	5 baños
Parking	Sí
Garaje	Sí
Terraza	Sí
Jardín	Sí
Piscina	Sí
Aire acondicionado	Sí
Terreno	550 m^2

1.200.000 €

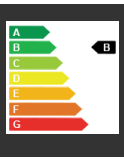
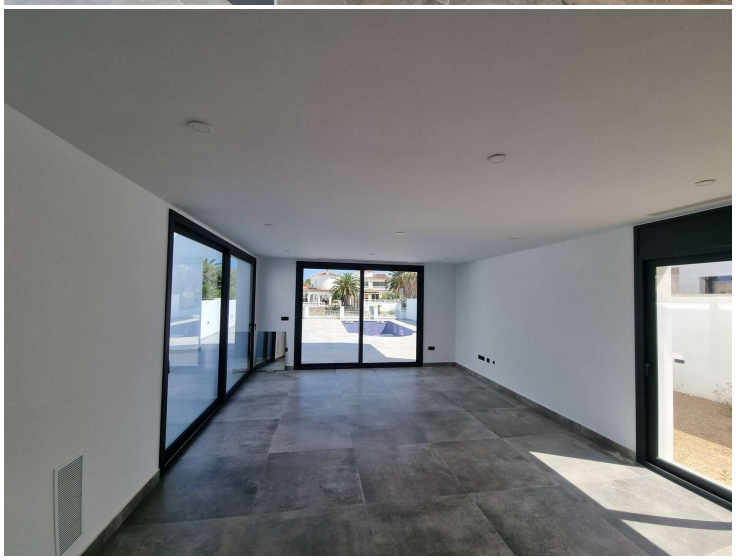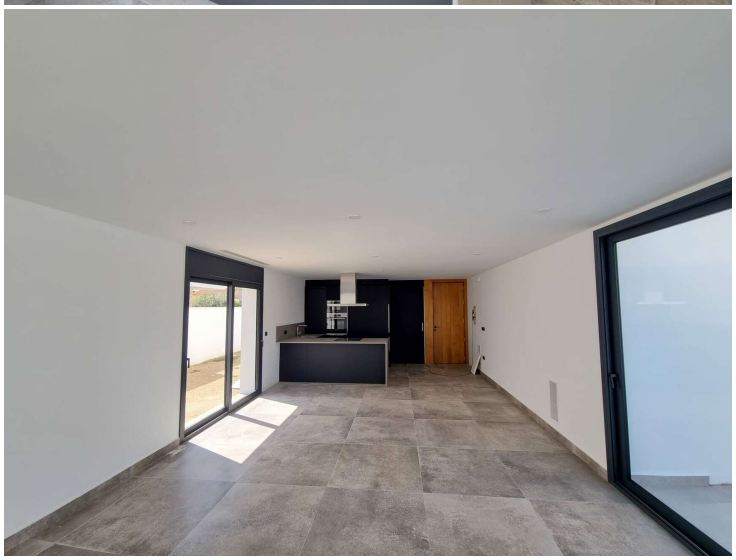
Tel (+34) 972 907 832 Paula: (+34) 687 08 91 04 Oscar: (+34) 687 08 90 92 info@immobiliariaempuriabrava.com C/ Penis 154, A - 17487 Empuriabrava, Girona